Raiffeisen WohnBau

Eine Marke der Raiffeisen-Leasing GmbH.

# KROTTENBACHSTRASSE 182 / HAUS 1 / TOP 5

1190 Wien

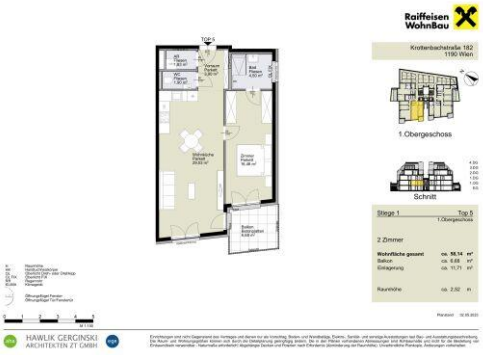


## QUALITY LIVING IM WUNDERVOLLEN NEUSTIFT.

| | | | |
|---|---|---|---|
| Objektnummer: | **12293** | Zimmer: | **2** |
| Objektart: | **Wohnung** | Wohnfläche: | **58,14 m²** |
| Vertragsart: | **Kaufobjekt** | Balkonfläche: | **6,68 m²** |
| Status: | **Fertiggestellt** | Heizwärmebedarf: | **B 30,51 kWh/m²a** |
| Stockwerk: | **1. Etage** | fGEE: | **A 0,7** |
| Kaufpreis: | **437.000,00 €** | | |

zuzügl. Kaufnebenkosten

## IHRE ANSPRECHPARTNERIN:


**Frau Mariella Gruber**

Telefon: **+43 664 88758011**

E-Mail: **mariella.gruber@raiffeisen-wohnbau.at**


Verkauf direkt vom Bauträger!

Raiffeisen WohnBau

Raiffeisen WohnBau ist eine Marke der Raiffeisen-Leasing GmbH.


**Raiffeisen WohnBau**

Mooslackengasse 12, 1190 Wien

Adamgasse 7a, 6020 Innsbruck

Telefon: **+43 1 716 01-8241**

E-Mail: **immobilien@raiffeisen-wohnbau.at**

Web: **www.raiffeisen-wohnbau.at**



Vorbehaltlich Änderungen, Druck- und Satzfehler.