



MONDSCHENWEG 2 / TOP 4

2130 Mistelbach



EM Vert., ElektroMedien FBH, Fußbodenheizungsmöbel Hersteller PH, Parapetbau RH, Baumhöhe ST, Skulptur UK, Überkante UZ, Untering

QUALITY LIVING IN THE WEINVIERTEL.

Property number:	11838	Rooms:	4
Property type:	Apartment	Living area:	74.85 m²
Contract type:	Property for sale	Terrace area:	7.2 m²
Status:	Finalized (10/2020)	Garden area:	80.72 m²
Floor:	ground floor	Thermal energy required:	B 27.1 kWh/m²a
Purchase price:	€233,000.00	Energy efficiency rating:	A 0.71

excluding ancillary expenses

YOUR CONTACT PERSON:

Ms. Mariella Gruber

Phone: **+43 1 716018011**

E-mail: mariella.gruber@raiffeisen-wohnbau.at

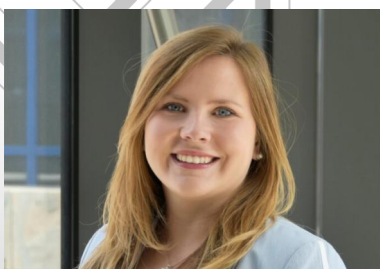

Raiffeisen WohnBau ist eine Marke
der Raiffeisen-Leasing GmbH.

Raiffeisen WohnBau

Mooslackengasse 12, 1190 Wien

Adamgasse 7a, 6020 Innsbruck

Telefon: **+43 1 716 01-8241**

E-Mail: immobilien@raiffeisen-wohnbau.at

Web: www.raiffeisen-wohnbau.at

