

MONDSCHENWEG 4 / TOP 12

2130 Mistelbach

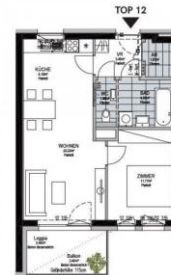

E:\M-Viertl_Elektronik\Modul FBW_ Fußbodenheizungsverteiler Verteiler PH_ Fensterhöhe RH_ Raumhöhe ST_ Sturzhöhe UK_ Untertanke UZ_ Untertank

QUALITY LIVING IN THE WEINVIERTEL.

Property number:	11871	Rooms:	2
Property type:	Apartment	Covered area:	49.41 m²
Contract type:	Property for sale	Covered balcony:	3.46 m²
Status:	Under construction (10/2020)	Balcony area:	3.46 m²
Floor:	1 floor	Thermal energy required:	B 27.1 kWh/m²a
Purchase price:	€185,800.00	Energy efficiency rating:	A 0.71

excluding ancillary expenses

YOUR CONTACT PERSON:

Ms. Mag. Christina Attems

Phone: **+43 1-71601 8011**

E-mail: **christina.attems@raiffeisen-wohnbau.at**



Raiffeisen
WohnBau 

Raiffeisen WohnBau ist eine Marke
der Raiffeisen-Leasing GmbH.



Raiffeisen WohnBau

Mooslackengasse 12, 1190 Wien

Adamgasse 7a, 6020 Innsbruck

Telefon: **+43 1 716 01-8241**

E-Mail: **immobilien@raiffeisen-wohnbau.at**

Web: **www.raiffeisen-wohnbau.at**